LUNDI SAINT

LUNDI 6 AVRIL 2020

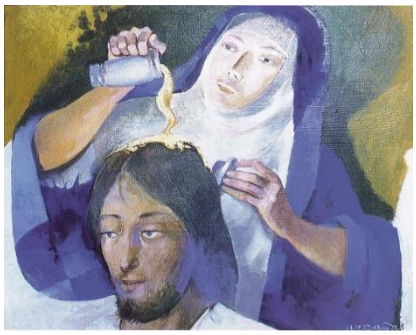

Jean 12, 1-11

« Six jours avant la Pâque, Jésus vint à Béthanie où habitait Lazare, qu'il avait réveillé d'entre les morts.
On donna un repas en l'honneur de Jésus. Marthe faisait le service,
Lazare était parmi les convives avec Jésus.

Or, Marie avait pris une livre d'un parfum très pur et de très grande valeur ; elle répandit le parfum sur les pieds de Jésus, qu'elle essuya avec ses cheveux ; la maison fut remplie de l'odeur du parfum. »

Jean 12, 1- 3

JE JOUE …

Dimanche des Rameaux, l'Evangile prend du temps et souvent lu à plusieurs voix. On y raconte toute la semaine sainte. Remplis le texte ci-dessous (de mémoire ou en t'aidant de l'évangile de Matthieu au chapitre 26) :

Jésus avance vers ---------- assis sur un -------.
Beaucoup de personnes étendent leurs ---------- ou des ---------- sur le chemin.
Le soir du ---------- Saint, Jésus prend son dernier -------- avec ses amis. Au cours de celui-ci, il partage le ---------- et le -------- :
« Ceci est mon ---------- ; ceci est mon ---------- »
Puis, il lave les ---------- de ses apôtres pour leur dire qu'ils sont ----- ---------- aux yeux de Dieu et aussi pour leur montrer l'---------- : aimer, c'est accepter de servir ! Jésus laisse aussi à ses amis une belle recommandation :
« Aimez-vous les -------- les ---------- comme je vous ai aimés. »
Après le repas, Jésus va prier au jardin des ----------. Là, il est arrêté.
Le Vendredi Saint, Jésus meurt sur une ----------. Son corps est ensuite déposé dans un ----------
Le Dimanche de ---------- est un jour de joie !
Jésus est ---------- ! Il est vivant pour toujours !

JE REFLECHIS …

Pour cette femme, Jésus est IMPORTANT, GRAND, PRECIEUX, PUR. Elle veut le lui dire et elle veut le dire à tous ! Elle va le dire non avec des mots mais avec un geste. Cette femme marque son émerveillement, en laisse une trace, pour transmettre à d'autres, pour montrer le chemin, pour donner à d'autres l'envie de suivre Jésus.
Jésus voit la femme, son geste, comme une Source qui coule, une Source pure et généreuse (un parfum très pur et de grande valeur) … Jésus voit plus loin que les hommes ; il voit une femme entrée dans la gratitude, la générosité, le don gratuit, le don incessant, la coulée de lumière !

➔ Et toi, que décides-tu de faire cette semaine pour honorer Jésus ?

JE PRIE …

Comprendre la Semaine Sainte avec Playmobil :
https://www.youtube.com/watch?v=4YjBoCnz1V0&feature=youtu.be

L'école du Saint Esprit de Beauvais nous invite à un temps de prière, chaque soir de la Semaine Sainte à 19h30. Il vous suffit d'entrer dans le livre de la Semaine Sainte. Laissez-vous guider en suivant les étapes chaque jour :
https://read.bookcreator.com/u7AM5IfpstZazILOCSzWizM28833/ZtB7dUDYSMCm_27s9603WQ